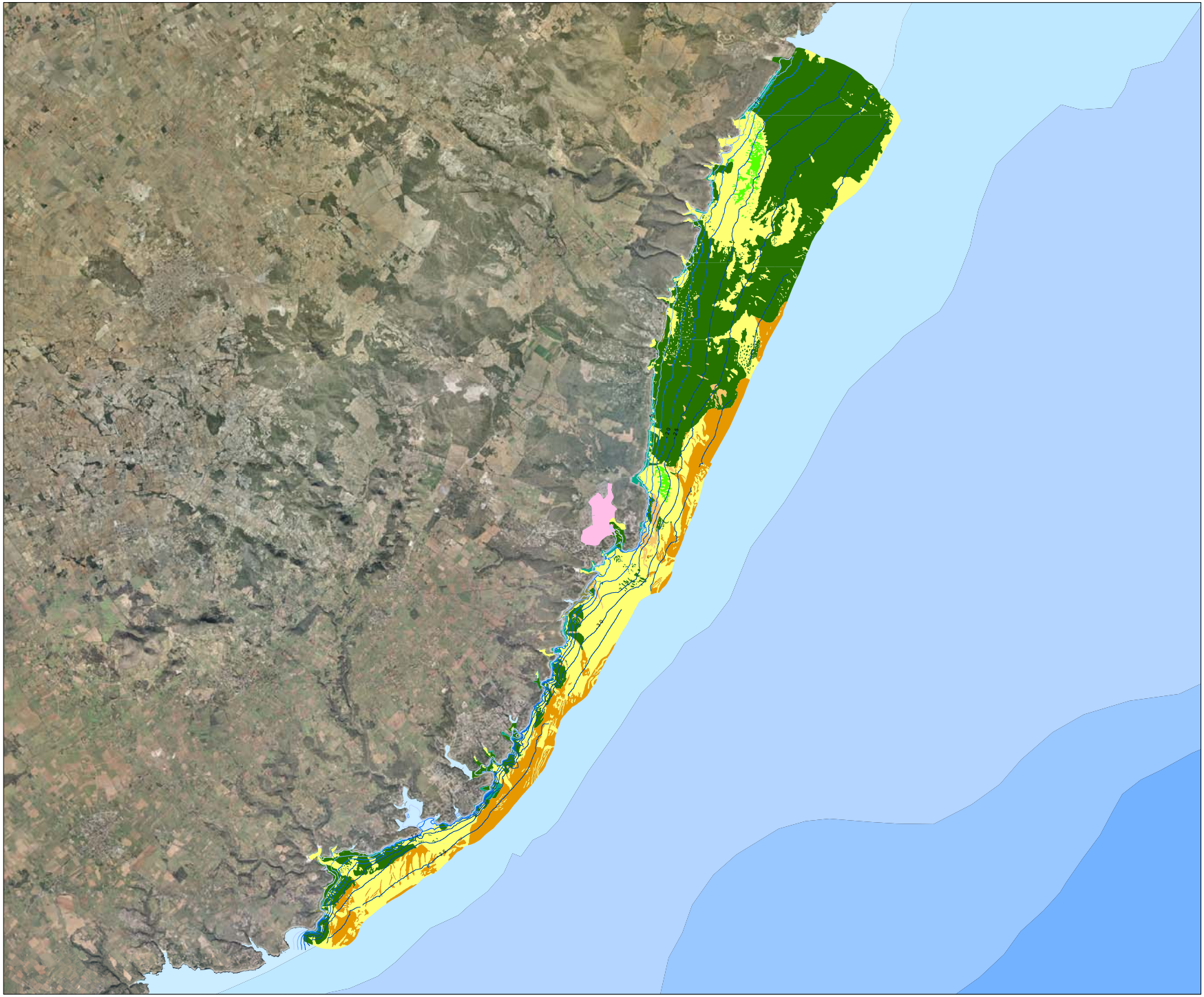

TIPOLOGIA DE FONS MARÍ
Costa de Llevant

Llegenda

- Comunidad de arenas finas
- Comunidad mixta de Cymodocea nodosa y Caulerpa prolífera
- Comunidad de Caulerpa prolífera
- Comunidad de arenas gruesas
- Comunidad de Posidonia oceanica
- Comunidad de algas semiesciáfilas
- Comunidad de algas semiesciáfilas y Posidonia oceanica
- Comunidad mixta de algas fotófilas y Posidonia oceanica
- Comunidad de Cymodocea nodosa profunda
- Comunidad de algas fotófilas
- Comunidad de arenas gruesas y detrítico

Bat_5m

Batimetría

- -40 m
- -35 m
- -30 m
- -25 m
- -20 m
- -15 m
- -10 m
- -5 m

0 455 910 1.820 2.730 3.640 Metros

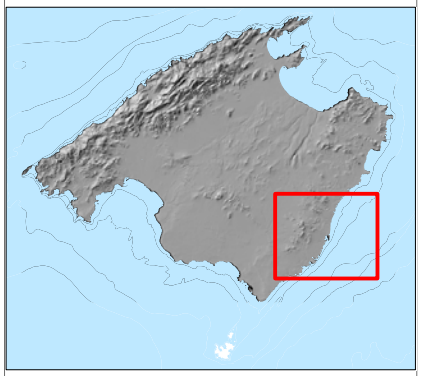

Govern de les Illes Balears
Conselleria de Medi Ambient

Posidònia Life